

WIĘZBĘ DACHOWĄ - LOKALIZACJA WZMOCNIENI SKALA 1:50

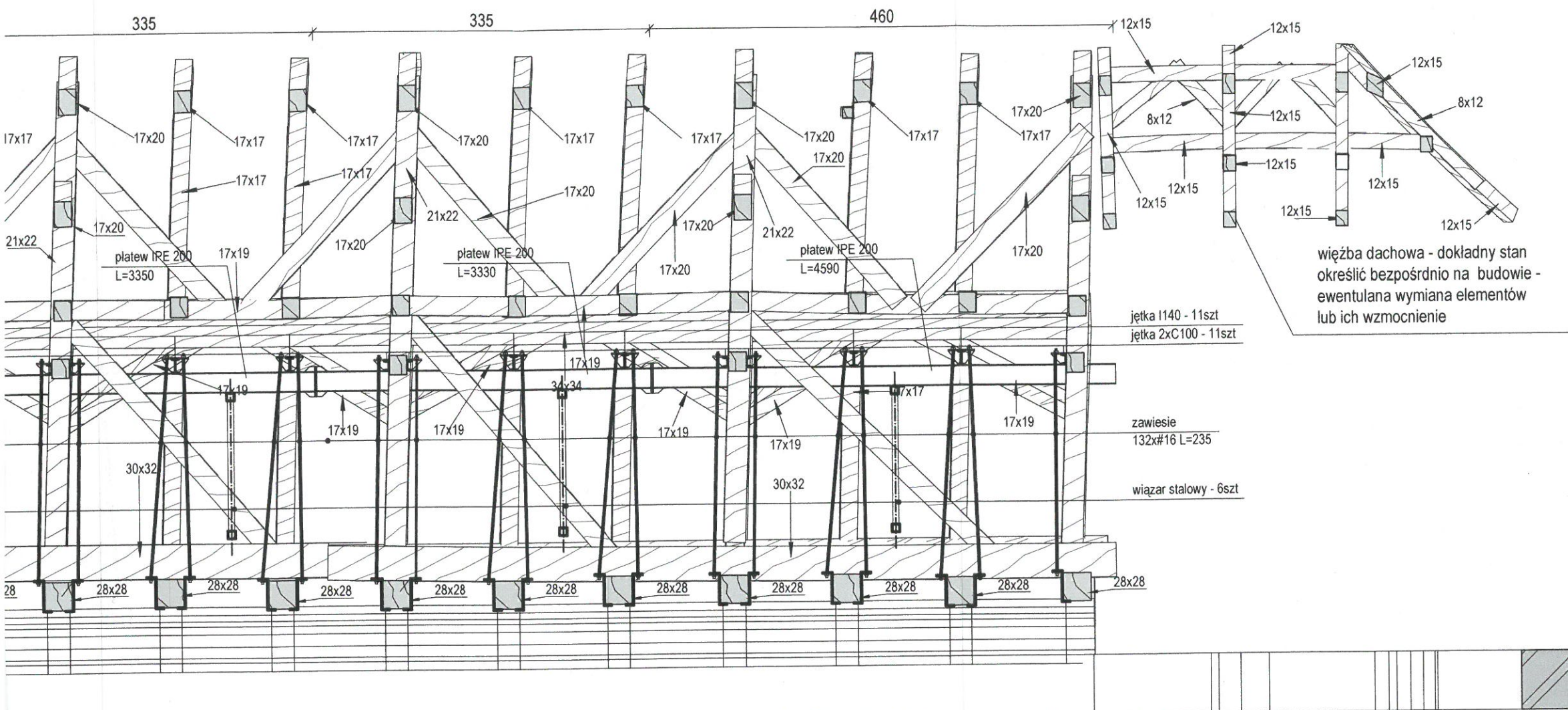

WNIOSKOWNICZKA
 w Warszawie
DELEGATURA PROJEKTU
 09-400 Płock, ul. Piłsudskiego 13A
 tel. 242 34 71, fax 242 75 68

OFFFORM

Temat:	PROJEKT PRZEBUDOWY I REMONTU WIĘZB DACHOWYCH KOŚCIOŁA I DZWONNICZY W KOMPLEKSIE PARAFIALNY PW. WNIEBOWIĘCIA NAJŚWIĘTSZEJ MARYI PANNY W SUSERZU		
Faza opracowania:	PROJEKT BUDOWLANY		
Branża:	KONSTRUKCJA		
Inwestor:	PARAFIA POD WEZWANIEM WNIEBOWIĘCIA NAJŚWIĘTSZEJ MARYI PANNY W SUSERZU	Data:	PAŹDZIERNIK 2022
Adres inwestycji:	SUSERZ 54 08-550 SZCZAWIN KOŚCIELNY, DZ.NR.EWID. 242/3 1 309	Skala:	1 : 50
Rysunek:	PRZEKRÓJ PODŁUŻNY PRZEZ WIĘZBĘ DACHOWĄ - LOKALIZACJA WZMOCNIENI	Nr rys.:	02
Projektant:	mgr inż. MARCIN PACYNA nr upr. LOD/0585/POOK/06	Podpis:	
Sprawdzający:	mgr inż. ZBIGNIEW TCHÓRZEWSKI nr upr. 336/Gd/2020		