

PRZEKRÓJ PODŁUŻNY PRZEZ WIĘZBĘ DACHOWĄ- LOKALIZACJA WZMOCNIEŃ SKALA 1:75

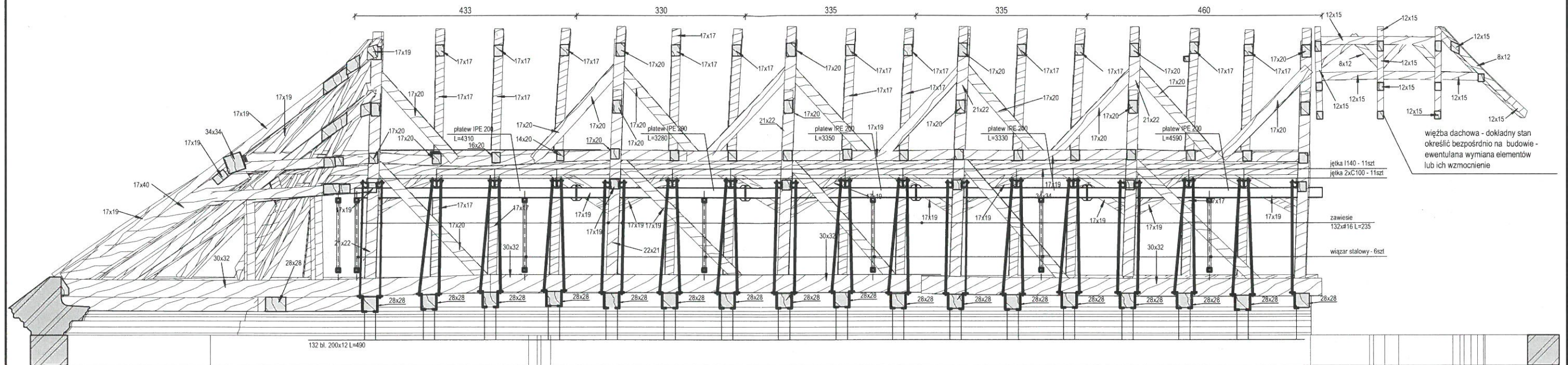

- UWAGI:  
 1. DREWNO C24  
 2. BETON C20/25  
 3. STAL: S235

WOJEWÓDZKI URZĄD OCHRONY ZABYTKÓW  
 w Warszawie  
 DELEGATURA W PŁOCKU  
 09-400 Płock, ul. Zduńska 13A  
 tel. 262 76 71, fax 262 75 58

**OFFFORM**

Temat:	PROJEKT REMONTU WIĘZBY DACHOWEJ KOŚCIOŁA, DZWONNICZY ORAZ BRAMY WEJŚCIOWEJ WRAZ Z INWENTARYZACJĄ NA TERENIE PARAFII PW. WNEBOWIĘCIA NAJŚWIĘTSZEJ MARYI PANNY W SUSERZU		
Faza opracowania:	PROJEKT BUDOWLANY		
Branża:	KONSTRUKCJA		
Inwestor:	PARAFIA POD WEZWANIEM WNEBOWIĘCIA NAJŚWIĘTSZEJ MARYI PANNY W SUSERZU	Data:	PAŹDZIERNIK 2022
Adres inwestycji:	SUSERZ 54; 09-550 SZCZAWIN KOŚCIELNY	Skala:	1:75
Rysunek:	PRZEKRÓJ PODŁUŻNY PRZEZ WIĘZBĘ DACHOWĄ - LOKALIZACJA WZMOCNIEŃ	Nr rys.:	09
Projektant:	mgr inż. MARCIN PACYNA nr upr. LOD/0585/POOK/06	Podpis:	
Opracowanie:			